

パネル展示で学ぼう！ いわて気候変動対策展2022

地球温暖化のいまと、私たちができる気候変動への対策を紹介するパネル展示会を開催します。2050年温室効果ガス排出量実質ゼロを目指し、身近にできることから一緒に取り組んでみませんか？

県内4会場で開催！

＼ 一戸会場 /

いわて子どもの森
〈なんでも広場〉

9/28水 ▶ 10/3月

＼ 関会場 /

イオンスーパー
センター 関店

10/24月 ▶ 10/31月

＼ 釜石会場 /

イオンタウン釜石
〈2階212 イベントスペース〉

11/8火 ▶ 11/15火

＼ 盛岡会場 /

イオンモール盛岡
〈イーハトーブ広場〉

12/2金 ▶ 12/9金

2日間限定開催
クイズラリー

10/1土・10/2日
10:00-16:00

2日間限定開催
クイズラリー

10/29土・10/30日
10:00-18:00

2日間限定開催
クイズラリー

11/12土・11/13日
10:00-18:00

2日間限定開催
クイズラリー

12/3土・12/4日
10:00-18:00

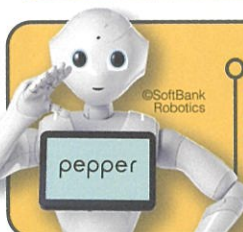

Pepperと一緒に学ぼう！

地球温暖化対策授業 10/2日
13:30~14:00

事前申込
定員15名

《場所》いわて子どもの森 なんでも広場
申込みはこちら▶

※Pepperはソフトバンクロボティクスの商標です。「Pepper社会貢献プログラム2」で提供されたPepperを活用し、県が独自に実施するものです。

発電・節電とエネルギー
について楽しく学ぼう！

発電体験 10/2日
11:00~15:00

エネルギーの
かばん

《場所》いわて子どもの森 なんでも広場

※定員に余裕のある場合は当日参加可能です。クイズラリー受付におたずねください。

クイズラリー ☺ クイズ全問回答 & 下記のアンケートをご記入の方に抽選でプレゼントが当たる！

会場内クイズラリースポット4箇所のクイズを解いて右の回答欄に記入してね！

裏面のチェックシートに回答するとさらに
もう一回抽選のチャンス！

SPOT 01

SPOT 02

SPOT 03

SPOT 04

アンケート

以下アンケートにご協力をお願いいたします

Q1 今日の展示はために
なりましたか？

- ① なった
- ② どちらともいえない
- ③ ならなかった

Q2 ためになった展示について教えてください
(複数回答可)

- | | | |
|--|--|---------------------------------------|
| <input type="checkbox"/> 気候の変化 | <input type="checkbox"/> 自転車を活用したまちづくり | <input type="checkbox"/> エコドライブ |
| <input type="checkbox"/> 公共交通機関の利用 | <input type="checkbox"/> 再生可能エネルギー① | <input type="checkbox"/> 市町村の気候変動への取組 |
| <input type="checkbox"/> 地球温暖化防止・エコアクション | <input type="checkbox"/> 再生可能エネルギー② | <input type="checkbox"/> 森林環境 |
| <input type="checkbox"/> 省エネ住宅 | <input type="checkbox"/> 水素エネルギー | <input type="checkbox"/> 気候変動への適応① |
| <input type="checkbox"/> 省エネ住宅相談 | <input type="checkbox"/> 3R(スリーアール) | <input type="checkbox"/> 気候変動への適応② |
| <input type="checkbox"/> できることからECOアクション | <input type="checkbox"/> フロン類 | |
- 受賞団体パネル展示

Q3 地球温暖化や気候変動の
対策をしようと思いませんか？

- ① 思う
- ② どちらともいえない
- ③ 思わない

新型コロナウイルス
感染拡大防止のお願い

◎ご来場の際は、マスクの着用をお願いします。 ◎発熱や咳などの症状がある場合は、ご来場をご遠慮ください。
◎手指の消毒にご協力をお願いします。 ◎パネル観覧、イベント参加の際は、十分な間隔をとりお客様同士の距離を保っていただきますようお願いいたします。



※気象状況と新型コロナウイルスの感染拡大状況等により、本イベントの一部または全てが中止になる場合があります。

主催：温暖化防止いわて県民会議 / 岩手県

事務局：テレビ岩手 〒020-0023 岩手県盛岡市内丸2番10号 TEL.019-624-1166(代表)

http://www.iwate-kikouhendou.jp/

いわて気候変動対策展



パネル展示で学ぼう!

いわて気候変動対策展2022

エコチェックシート

クイズラリーで提出すると、もう1回抽選できるよ!
気候変動から地球を守るために、まずはみんなの生活をチェックしてみてね!

先月だいたい取り組めたことにチェックしてね!

クイズラリースケジュール

一戸会場

いわて子どもの森
10/1(土)・2(日) 10:00-16:00

一関会場

イオンスーパーセンター 一関店
10/29(土)・30(日) 10:00-18:00

釜石会場

イオンタウン釜石
11/12(土)・13(日) 10:00-18:00

盛岡会場

イオンモール盛岡
12/3(土)・4(日) 10:00-18:00

- 使っていない場所の照明は消す **1.2kg - CO₂ 削減(さくげん)**
- 部屋の室温を確認する(目安:夏はおおむね28℃、冬はおおむね20℃) **4.5kg - CO₂ 削減(さくげん)**
- 歯磨きやシャワーの時、水を出しっぱなしにしない **6.6kg - CO₂ 削減(さくげん)**
- 家電製品を使わないときは、コンセントからプラグをぬく **4.9kg - CO₂ 削減(さくげん)**
- 冷蔵庫にもものをつめこみすぎない **1.9kg - CO₂ 削減(さくげん)**
- 時間を空けずにお湯が冷めないうちにお風呂に入る **7.2kg - CO₂ 削減(さくげん)**
- 近くに出かけるときは、車を使わない **7.1kg - CO₂ 削減(さくげん)**
- 食料品はできるだけ岩手県産のものを買う **0.9kg - CO₂ 削減(さくげん)**
- テレビをつけっぱなしにしない **0.7kg - CO₂ 削減(さくげん)**
- 炊飯器を保温のままにしない **2.1kg - CO₂ 削減(さくげん)**
- 宅配便を1回で受け取る(日時・時間指定、コンビニ受け取りなど) **0.6kg - CO₂ 削減(さくげん)**

※シートの数値は、約30日取り組んだものと想定して削減できたCO₂排出量としています。
合計で37.7kg-CO₂削減(さくげん)

ワンランク上の
省エネ行動をチェック!
10年以内に買い替えたものは?



- 冷蔵庫 **10kg - CO₂ 削減(さくげん)**
- エアコン **7kg - CO₂ 削減(さくげん)**
- テレビ **1kg - CO₂ 削減(さくげん)**
- 照明(LED) **4kg - CO₂ 削減(さくげん)**
- エコカー(次世代自動車) **43kg - CO₂ 削減(さくげん)**
- 太陽光発電設備を設置した **200kg - CO₂ 削減(さくげん)**

ふりがな				お住まいの市町村
お名前 (ニックネーム)				市・町・村
性別	男・女	年齢	10歳未満・10代・20代・30代・40代・50代・60代・70代以上	

※いわて気候変動対策展にてご記入いただいた個人情報は、岩手県のホームページ「いわてわんこ節電所」内の家庭のエコチェック実績としての集計にのみ使用し、他の目的で使用するは一切ございません。



SDGs(持続可能な開発目標)
SDGs(持続可能な開発目標)とは、2001年に策定されたミレニアム開発目標(MDGs)の後継として、2015年9月の国連サミットで採択された「持続可能な開発のための2030アジェンダ」にて記載された2016年から2030年までの国際目標です。持続可能な世界を実現するための17のゴール・169のターゲットから構成され、地球上の誰一人取り残さない(leave no one behind)ことを誓っています。SDGsは発展途上国のみならず、先進国自身が取り組むユニバーサル(普遍的)なものであり、日本としても積極的に取り組んでいます。

