

八幡平市商工会報

・・・平成18年12月号・・・

編集・発行 八幡平市商工会
発行責任者 会長 高橋富一
〒028-7111
八幡平市大更 35-63-85
TEL:0195-76-2040

報 告 P1 11月事業報告 従業員表彰 立体POP広告講習会
会員事業所からのお知らせ

【
今
月
号
の
内
容
】

お知らせ P2 平成18年度税制改正 ・ 年末調整個別相談のお知らせ

税 務 P3 ネットde記帳体験セミナー開催

共 済 P4 商工会の火災共済・自動車共済のおすすめ

C l o s e P5 会員さん紹介 西根地区 ～(協)八幡平サービス店会～
u p

P6・P7 岩手県産業・地域ゼロエミッション推進事業のご案内

労 務 P8 新規口頭学校卒業者の採用選考における調査書の取り扱い

11月事業報告

永年勤続優良従業員表彰 11/23

八幡平市商工会館を会場に、7事業所19名の従業員の方が表彰されました。表彰式は11月23日、市長、市議会議長はじめ多数のご来賓のご臨席のもと、八幡平市商工会長(勤続5年以上、10年以上、15年以上)、岩手県商工会連合会長(同20年以上)、全国商工会連合会長(同30年以上)表彰が行われました。この後、同会場で祝賀会が行われました。



遠藤三次郎さん

旭日双光章受賞

昭和57年5月から平成元年5月まで、西根町商工会長を務められました遠藤三次郎さんが、旭日双光章を受賞されました。御祝いを申し上げますとともに、今後ともますますのご健勝とご活躍をお祈りいたします。

立体POP広告講習会 11/28

11月28日安代林業センターを会場に、POPセンター福島 川村洋一先生のご指導のもと、POP広告講習会を開催しました。立体POPは、デコカッター(熱線カッター)を使って発砲カラーパネルを文字や様々な型に切り取り、立体的に見せるもので、催事やコーナー表示、お知らせ等の店内表示に最高のアピールができます。9名の参加者でしたが、使い慣れないデコカッターに苦戦しながらも、参加者同士協力し合いながら、歳末商戦用立体POPを完成させました。



会員事業所からのお知らせ

有限会社 一条 では、事務員(パート)を募集しております。

募集人員 1名 (パソコン操作ができる方)

勤務時間 2～3時間程度(8:00～17:00)

詳細については、直接下記の事業所へお尋ねください。

住 所 八幡平市大更第2地割154番地17

電 話 0195-70-2550(担当 一条)

税 務

年末調整個別相談のお知らせ

本年も、年末調整を行う時期となりました。商工会では、年末調整に関する相談を受け付けます！。相談期間は、大変混み合いますので、お手数でも電話で日時を確認の上、来所ください。

土日祝日は休み

会 場	期 間	時 間
八幡平市商工会本所	1月5日(金)~1月19日(金)	9:00~ 17:00
八幡平市商工会松尾支所	1月5日(金)~1月9日(火)	9:00~ 15:00
田山公民館	1月9日(火)	10:00~ 15:00
八幡平市商工会安代支所	1月10日(水)	10:00~ 15:00

下記の書類を必ずご持参下さい。

平成18年1~12月までの、給料・税額・社会保険料額を記入した源泉徴収簿（賃金台帳）

納期特例の方は、平成18年1~6月分納付書（控）

毎月納付の方は、平成18年1~11月分納付書（控）

給与所得者の保険料控除申告書兼給与所得者の配偶者特別控除申告書

・国民健康保険・社会保険料等支払額・配偶者の金額

従業員に必ず記入してもらってください。

・生命保険料証明書・個人年金保険料証明書・損害保険料証明書

・小規模企業共済証明書・国民年金保険料支払証明書

給与所得の扶養控除等（異動）申告書

・扶養者の氏名、生年月日、所得金額を記入

住宅借入金等特別控除申告書（年末残高証明書）

税務署から郵送された書類一式

・納税者番号が印字された納付書

・給与支払報告書（総括表・個人別明細書）

たなばん・印かん

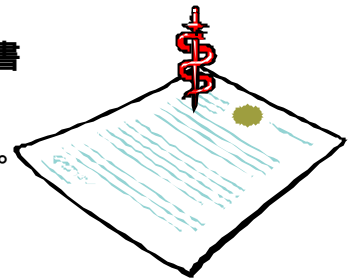

【 電 話 】

本 所 76 - 2040

松尾支所 74 - 3020

安代支所 63 - 1001

平成18年度税制改正のポイント

給与所得関係について、次のような改正が行われています。年末調整・確定申告の際はご注意ください。

会社法の制定に伴い、所得税関係について所要の整備が図られました！

1年経過未払役員賞与の源泉徴収 法人が利益処分による経理をした賞与については、その支払いの確定した日から1年を経過した日までにその支払いがされない場合には、その1年を経過した日においてその支払いがあったものとみなして源泉徴収を行うこととされています。この改正は、会社法の施行の日（平成18年5月1日）以後に支払の確定した役員に対する賞与について適用されます。

定率減税の額が引き下げられています！

平成19年以後に支払うべき毎月（日）の給与や賞与の源泉徴収の際に使用する税額表が、改正されます。源泉徴収税額表については、税務署から各事業所に送付されています。

	平成18年	平成19年
所得税の定率減税	所得税額の10%相当額を控除 10%相当額が12万5千円を 越える場合は、12万5千円	廃 止

ソフト購入不要！ インターネットのできる中小企業会計 ネットde記帳体験セミナー

日時 平成18年12月13日(水) 午後1時30分～3時
場所 八幡平市商工会館本所
講師 ビジネスオンライン(株)派遣講師
料金 無料
申込 12月11日(月)までに商工会へ(電話 76-2040 FAX 76-2145)

ネットde記帳の仕組み

「ネットde記帳」は、インターネットで帳簿入力や集計が出来る中小企業様向けの会計システムです。

インターネットに接続できる環境があれば、いつでもどこでもすぐに利用できます。日々の仕訳入力は自社で行います。

商工会連合会の「体験デモサイト」のページより、デモ版で操作を体験していただくことができます。HPアドレス <http://www.shokokai.com/asp> まで是非アクセス！！

製造業、建設業等の特定業種にも対応しています。

ネットde記帳の利用メリット

システムやデータが商工会連合会のサーバーで保管・管理されているために、お客様のパソコンにソフトウェアをインストールする必要がありません。

税制改正等に伴うソフトウェアのバージョンアップや作成データのバックアップが不要です。

お客様のご指定により、商工会とリアルタイムに情報共有できますので、経理業務を安心して進めることができます。

万一人パソコンの故障・盗難等にあっても、作成データがサーバーにありますので安心です。

ネットde記帳体験セミナー参加申込書

事業所名 _____ 電話番号 _____
参加者氏名 _____
パソコン所有 _____ ある _____ ない _____

商工会の火災共済と自動車共済の おすすめ

岩手県火災共済協同組合

・安い掛金で大きな安心！

毎年度決算の剰余金は組合員に還元されるため次年度の負担額は大幅に軽減。

・質権設定も可能！

岩手県の中小企業近代化・高度化・設備貸与物件はじめ政府系金融機関ほかすべての金融機関の質権設定が出来ます。

・契約内容は？

建物（住宅、店舗）だけでなく単独で商品、什器備品、家財等も加入できます。また、罹災にあたっては専門職員が誠意をもって迅速に処理いたします。

具体的に掛金はどうなの？

建物の構造又用途によって金額が変わりますが、柱、外壁が木造の場合の物件は準耐火構造と言い、店舗としている所では、100万円に対して年間で1,710円の支払となります。

東北自動車共済協同組合

東北自動車共済協同組合は東北経済産業局の認可のもとに昭和49年に設立した組合です。

全国60万台のお客様とご契約をいただいております。

組合員の方はもとより、どなたでもご利用できます。

他社との等級引継ぎOK。

共済事業なので補償内容は今までと同じで掛金は割安。

24時間事故受付、24時間緊急サポート。

自賠償共済も取り扱っております。

例)30歳以上で無事故割引が17等級以上の方の場合 車種：日産セドリック・プロアム(3000CC)

補償内容 対人賠償・無制限 対物賠償・無制限 搭乗者傷害 100万

他の損害保険会社 28,940円 東北自動車共済 19,870円

お見積等、詳しくは八幡平市商工会までお気軽にお問い合わせください。

会員さん紹介!

~ CLOSE UP! ~

西根地区

(協)八幡平サービス店会 さん



サキちゃんカード

昭和60年5月21日に購買客の町外流出防止と地域商業の発展のため、商工会の指導のもと、西根町商業サービス店会が発足いたしました。自主的かつ良心的な販売方法を企画し、常に消費者の要望に応え会員相互の扶助と親睦を図り、その経済的地位向上を期し、当初のスタンプ事業から現在のポイントカード事業へと推移いたし、地域の多くの消費者に親しまれ愛される組織として着実にその実績を上げて参りました。

しかし、昨今の商業を取り巻く経営環境は近隣都市での店舗の大型化、専門店化及び商業基盤の整備等、また、町内においても郊外型大型店舗の進出などに加え消

費者の購買動向の多様化、生活様式の夜型化等により年々厳しい状況下にあります。

このような状況下のもと個々の商業者の経営努力はもとより、今後の経済的、社会的変化を展望し、更なる組織の健全な発展を遂げるため、平成10年7月27日開催の第13回通常総会において法人化を承認いただきました。平成10年11月26日に協同組合西根町商業サービス店会となり、会の運営と組織強化、そして活発な事業展開を行うための基礎になると同時に多くの支援補助事業の導入、対外的信用の増大など従来にも増し多くのメリットを生かした事業展開をし、本年度で8回目の総会を開催することができました。

西根町、松尾村、安代町の合併を控えた平成17年7月11日に協同組合八幡平サービス店会と改名いたしました。現在の加盟店は80店で、お買い物をしていただくと、700円につき1マークが印字されます。100ポイント印字されますと1,000円分の商品券としてご利用になれます。お盆や年末には、ポイント5倍セールを実施したり、商工会商品券事業への協力として、満点になったサキちゃんカード(1,000円)と商品券3枚(1,500円分)を交換するなどのイベントを実施しております。また、東京ディズニーランドや函館への招待旅行や綾小路きみまろ、コロッセなどの歌謡ショー招待事業は大変好評をいただいています。

【加盟店】

(大更地区)	(有) 高橋電器	サイクルショップ西根	(株) 東大薬房	田村勝枝商店
いせもと	立花フォトスタジオ	蘭々	パール薬店	(有) 丹内菓子店
いとう商店	タニカワ靴店	(平館地区)	(株) ナカヨー	渡賛商店
大更印刷 (株)	(株) 肉の横沢	魚立食品	畠山商店	遠藤商店
大更清志商店	(有) 西根家電	(有) 映光カメラ店	(株) みやの	(寺田地区)
大更みやの	西根ファーム精肉店	オ沢商店	八角商店	遠藤吉弥商店
(有) おおみや呉服店	八幡平釣具店	斉藤輪店	渡辺商店	遠藤商店
小笠原商店	浜口薬局	肉のささき	(有) ミヤ/エネルギーサービス	遠藤正雄商店
開福酒店	林下家具店	佐藤金物店	(有) 白樺薬局	佐々木商店
(有) カシワヤ	(有) 広嶋商店	スズキフラワー	中津川フーズ しば竹	田留商店
加藤商店	ファッションハウス・うめがき	(有) 平館化粧品店	(株)村木平次郎商店	たむらストア
工藤酒店	フォトスタジオ パル	高橋書店	(田頭地区)	田村たばこ店
コスメチック椿	藤村商店	立花商店	泉沢商店	
(有) 佐々木理美容店	松館商店	田中電気商会	川村商店	(回収のみ)
澤口酒店	松村商店	田村商店	佐々魚	西根観光タクシー(株)
HOTさとだて	(有) まつもり呉服店	だるまふとん店	佐々安商店	寿運転代行
すふれ	(有) マルタカ	千葉輪店	杉本酒店	(有)平館タクシー
(有) 瀬川輪店	盛岡屋大更店	津志田菓子舗	清志商店	

文部科学省及び厚生労働省から
「新規高等学校卒業者の採用選考における調査書の取扱い等」について

新規高等学校卒業者における就職採用選考に当たり、平成18年度に高等学校の最終年次に在学する必修科目が未履修の生徒を、未履修科目があることをもって不利益に取り扱うことのないよう御配慮願います（未履修は、生徒の責めに帰すべき事由によるものでないため）。既に採用内定がなされている場合、また、既に雇用されている場合にあっても同様に御配慮願います。



岩手県最低賃金

新しい最低賃金が次のとおりとなりました。

詳しくは岩手労働局労働基準部賃金室か、最寄りの労働基準監督署へ

件名	時間額	発効日
岩手県最低賃金	610円	平成18年10月1日
岩手県産業別最低賃金	715円 (日額5,714円)	平成12年12月10日
鉄鋼業		
鉄鋼業、金属線製品、 その他の金属製品製造業	685円	平成18年12月10日
電気機械器具、情報通信機械器具、電子 部品・デバイス製造業	667円	平成18年12月10日
光学機械器具・レンズ、時計・ 同部分品製造業	670円	平成18年12月10日
各種商品小売業	681円	平成19年2月1日
自動車小売業	687円	平成18年12月10日

すべての事業主は、雇用する労働者に最低賃金額以上の賃金を支払わなければなりません。なお最低賃金額を理由に労働者の賃金を引き下げることはできません。

「国の教育ローン」取扱中

高校・短大・大学・専修学校などへの入学資金、または在学資金を融資する制度として、国民生活金融公庫の「国の教育ローン」があります。

制度概要は、次のとおりです。

ご融資額：学生・生徒1人あたり200万円以内

利率：年2.3%（固定金利：平成18年11月10日現在）

ご返済期間：10年以内（在学期間内で元金据置が可能）

お使いみち：入学金、授業料、教科書代、アパートの敷金、家賃など

ご返済方法：毎月元利金等払い（ボーナス時増額返済も可能）

保証：（財）教育資金融資保証基金または連帯保証人1名以上
留学資金も取扱いしています。

詳しくは、「国の教育ローン」コールセンター（0570-008656）または
国民生活金融公庫盛岡支店にお問い合わせください。

〒020-0024 盛岡市菜園2-7-21 019-623-4376