

がんばろう岩手 秋まつりはバスで観に行こう！！

9月23日（土）～ 24日（日）の2日間、恒例の「くずまき秋まつり」が開催されます。

JR路線バス（久慈～盛岡）に加えて、江刈・冬部方面には、JRバスのご協力により臨時運行しますのでご利用下さい。

また、星野方面は県北バスが通常運行されます。

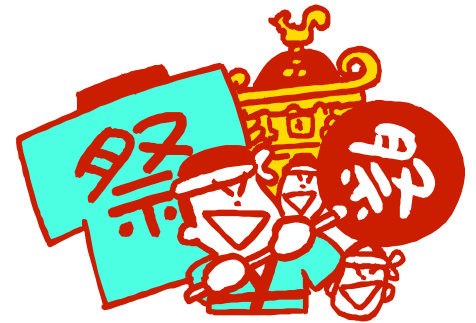

江刈方面

バス停/行先	葛巻駅	葛巻駅
大平橋	10:53	17:08
荒沢口	11:00	17:15
車門	11:04	17:19
五日市	11:08	17:23
小苗代	11:14	17:27
江刈	11:16	17:29
葛巻駅	11:28	17:43

バス停/行先	大平橋	大平橋
葛巻駅	10:15	16:28
江刈	10:24	16:37
小苗代	10:25	16:38
五日市	10:32	16:45
車門	10:36	16:49
荒沢口	10:43	16:56
大平橋	10:50	17:03

冬部方面

※ この間、それぞれのバス停に止まります。

バス停/行先	葛巻駅	葛巻駅
冬部	9:25	14:09
市部内	9:28	14:12
名前畑	9:32	14:16
馬淵	9:36	14:20
小田橋	9:43	14:27
葛巻駅	10:00	14:39

バス停/行先	冬部	冬部
葛巻駅	13:34	18:30
小田橋	13:46	18:42
馬淵	13:53	18:49
名前畑	13:57	18:53
市部内	14:01	18:57
冬部	14:04	19:00

※ この間、それぞれのバス停に止まります。

葛巻町秋まつり実行委員会